

ȘTIAȚI CĂ...

Simptomele
mielomului sunt
nespecifice

(spre ex. dureri de spate și
oboseală), boala fiind astfel
difficil de recunoscut

în stadiul de îngrijire primară?

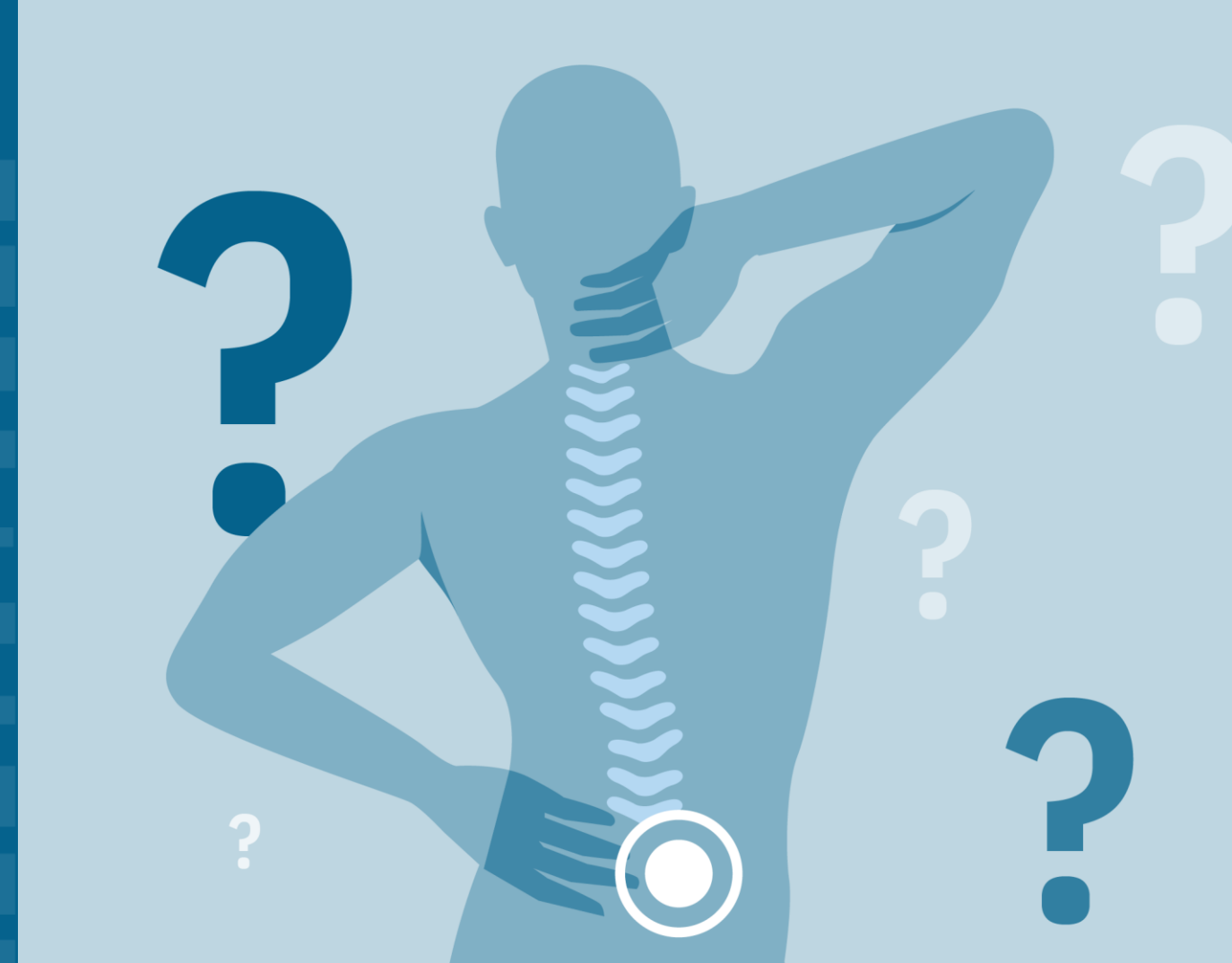

DIAGNOSTIC
ÎMBUNĂȚIT

MPe
Myeloma
Patients
Europe

YEAR OF ACTION ON
DIAGNOSIS

VIEȚI
ÎMBUNĂȚITE

ȘTIAȚI CĂ...

Pacienții cu mielom se prezintă de obicei de

3 sau de mai multe
ori

în îngrijirea primară
înainte de a fi trimiși la
specialist?

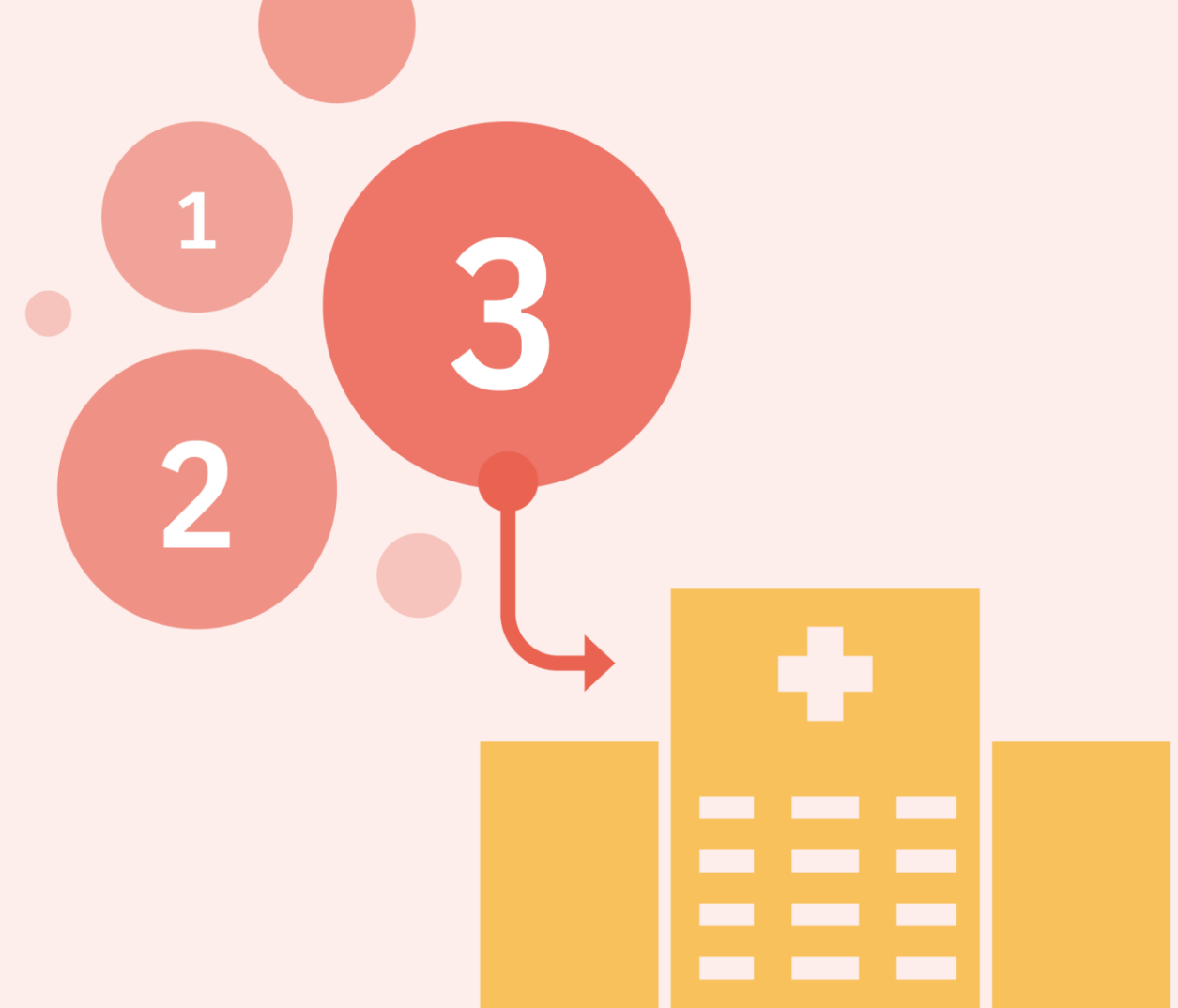

DIAGNOSTIC
ÎMBUNĂTĂȚIT

MPe
Myeloma
Patients
Europe

YEAR OF ACTION ON
DIAGNOSIS!

VIEȚI
ÎMBUNĂTĂȚITE

ȘTIAȚI CĂ...

La o durată medie de diagnosticare a mielomului de **108,6 zile**, 25% dintre pacienți așteaptă mai mult de **8 luni?**



DIAGNOSTIC ÎMBUNĂȚIT

MPe
Myeloma Patients Europe

YEAR OF ACTION ON
DIAGNOSIS!

VIETI ÎMBUNĂȚITE

ȘTIAȚI CĂ...

În medie, pacienții cu mielom prezintă simptome timp de aproximativ

1 lună

înainte de a solicita ajutor iar 25 % dintre pacienți așteaptă mai mult de

3 luni?

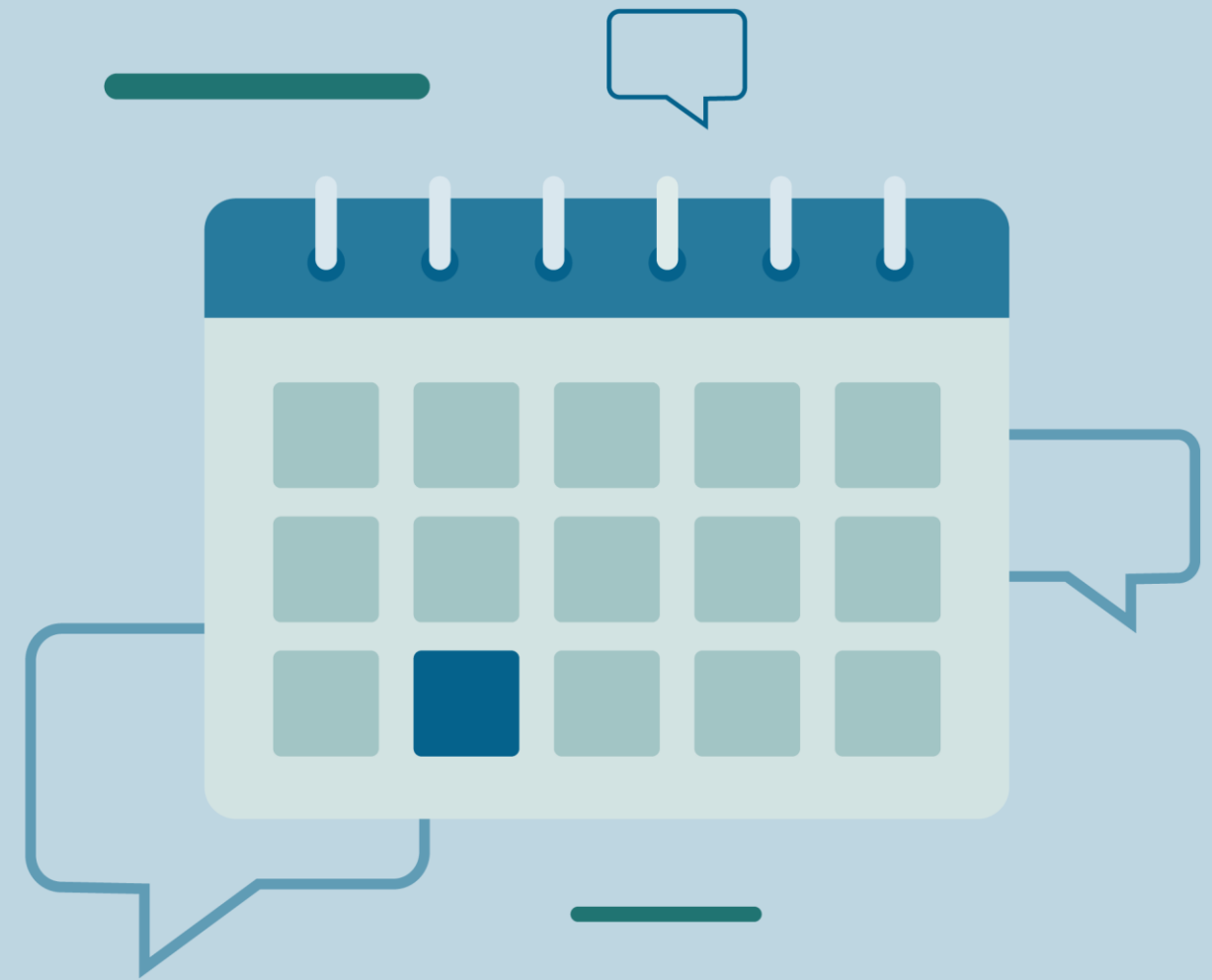

DIAGNOSTIC
ÎMBUNĂTĂȚIT

MPe
Myeloma
Patients
Europe

YEAR OF ACTION ON
DIAGNOSIS!

VIEȚI
ÎMBUNĂTĂȚITE

ȘTIAȚI CĂ...

Pacienții cu mielom
se confruntă cu căi
de diagnosticare
lungi și derutante?

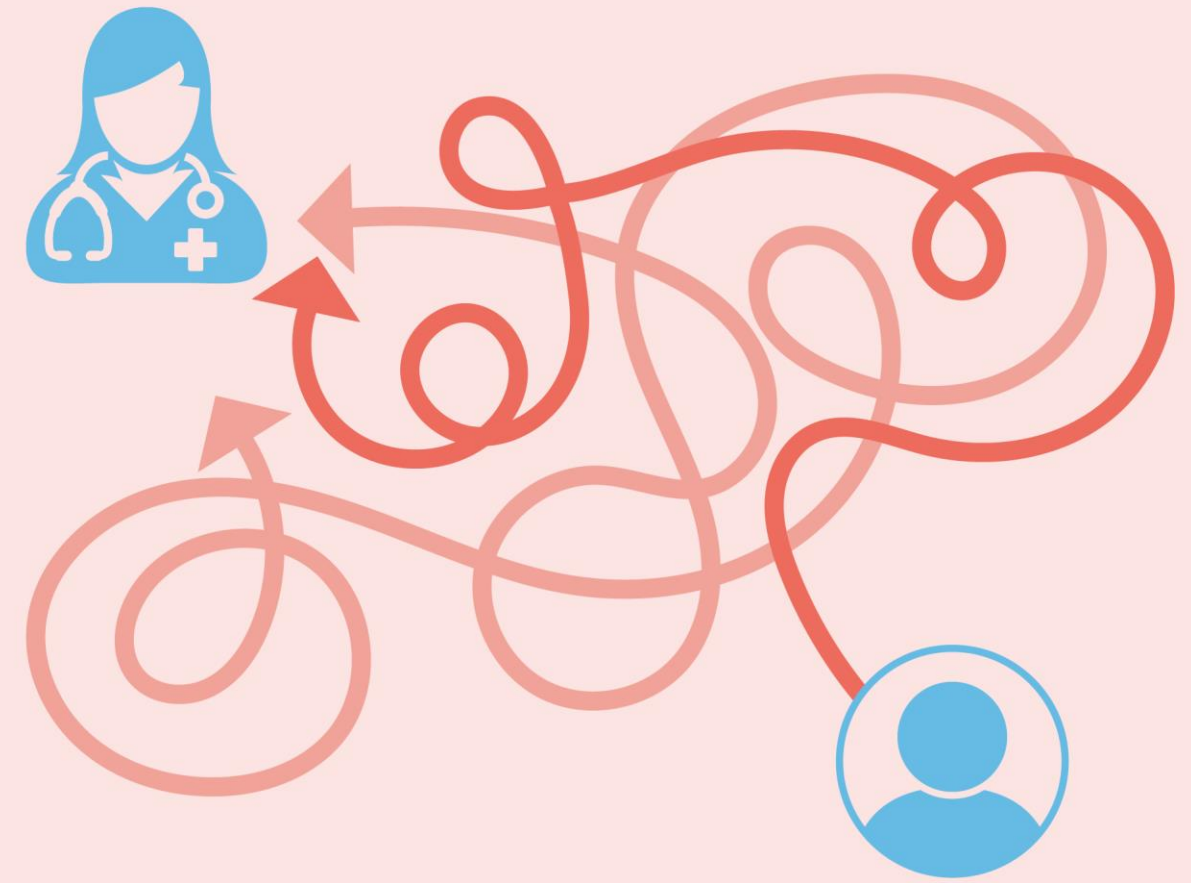

DIAGNOSTIC
ÎMBUNĂTĂȚIT

MPe
Myeloma
Patients
Europe

YEAR OF ACTION ON
DIAGNOSIS!

VIEȚI
ÎMBUNĂTĂȚITE

ȘTIAȚI CĂ...

Un studiu realizat în Marea Britanie a constatat că

34 %

dintre pacienții cu mielom au fost diagnosticați în situații de urgență?



DIAGNOSTIC
ÎMBUNĂTĂȚIT

MPe
Myeloma
Patients
Europe

YEAR OF ACTION ON
DIAGNOSIS!

VIETI
ÎMBUNĂTĂȚITE

ȘTIAȚI CĂ...

Diagnosticarea tardivă
a pacienților cu
mielom poate **avea**
impact negativ
asupra calității vieții și
a supraviețuirii fără
progresie a bolii?

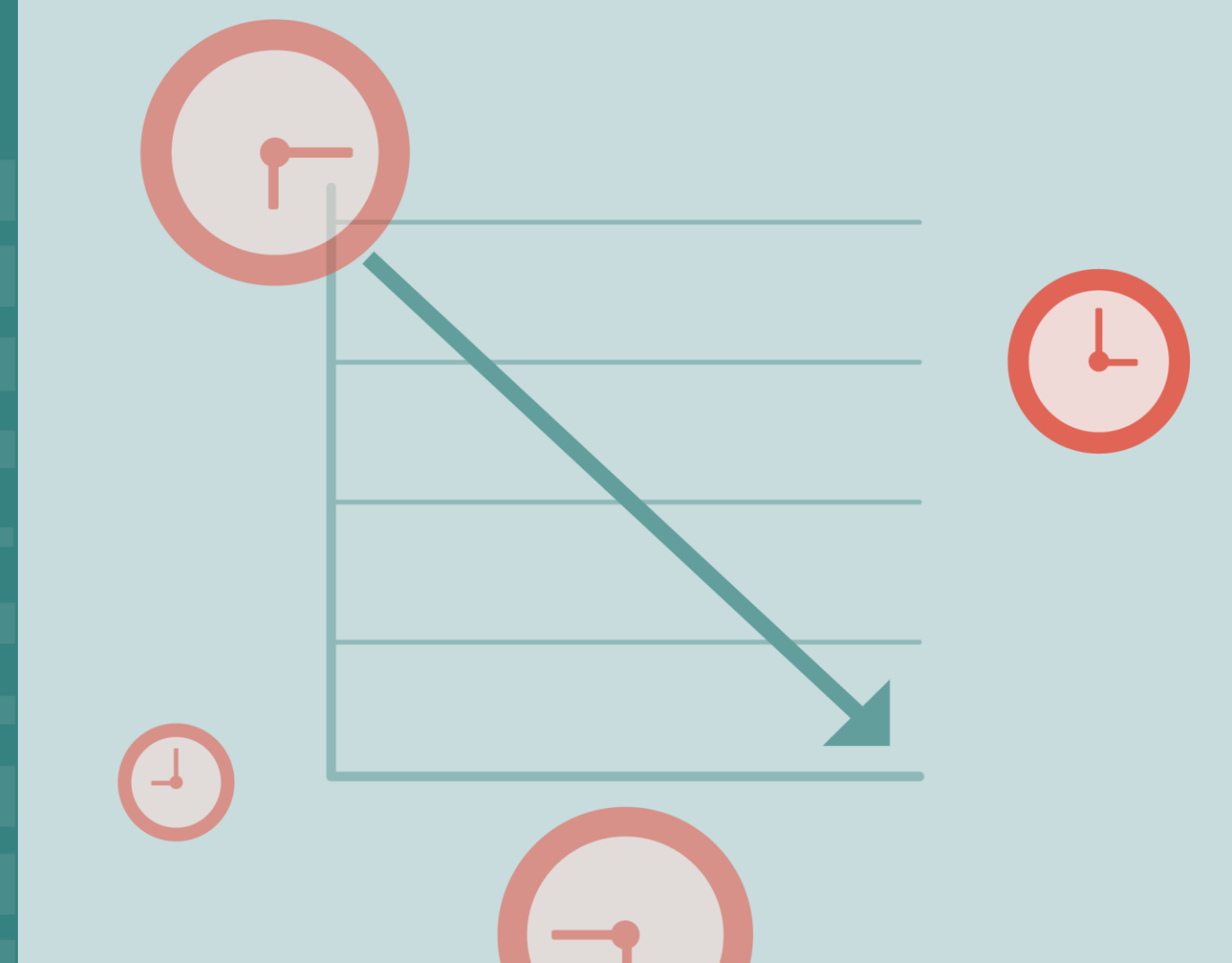

DIAGNOSTIC
ÎMBUNĂTĂȚIT

MPe
Myeloma
Patients
Europe

YEAR OF ACTION ON
DIAGNOSIS!

VIETI
ÎMBUNĂTĂȚITE